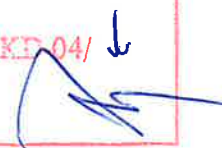

MAGISTRÁT
HLAVNÍHO MĚSTA PRAHY
ODBOR POZEMNÍCH KOMUNIKACÍ A DRAH

Příloha číslo: 1 ke spisu

MIMP - 121599 / 2025 / PKE 04 / ↓

Datum: 21-02-2025 Podpis: 

Mgr. Ivan Javašov

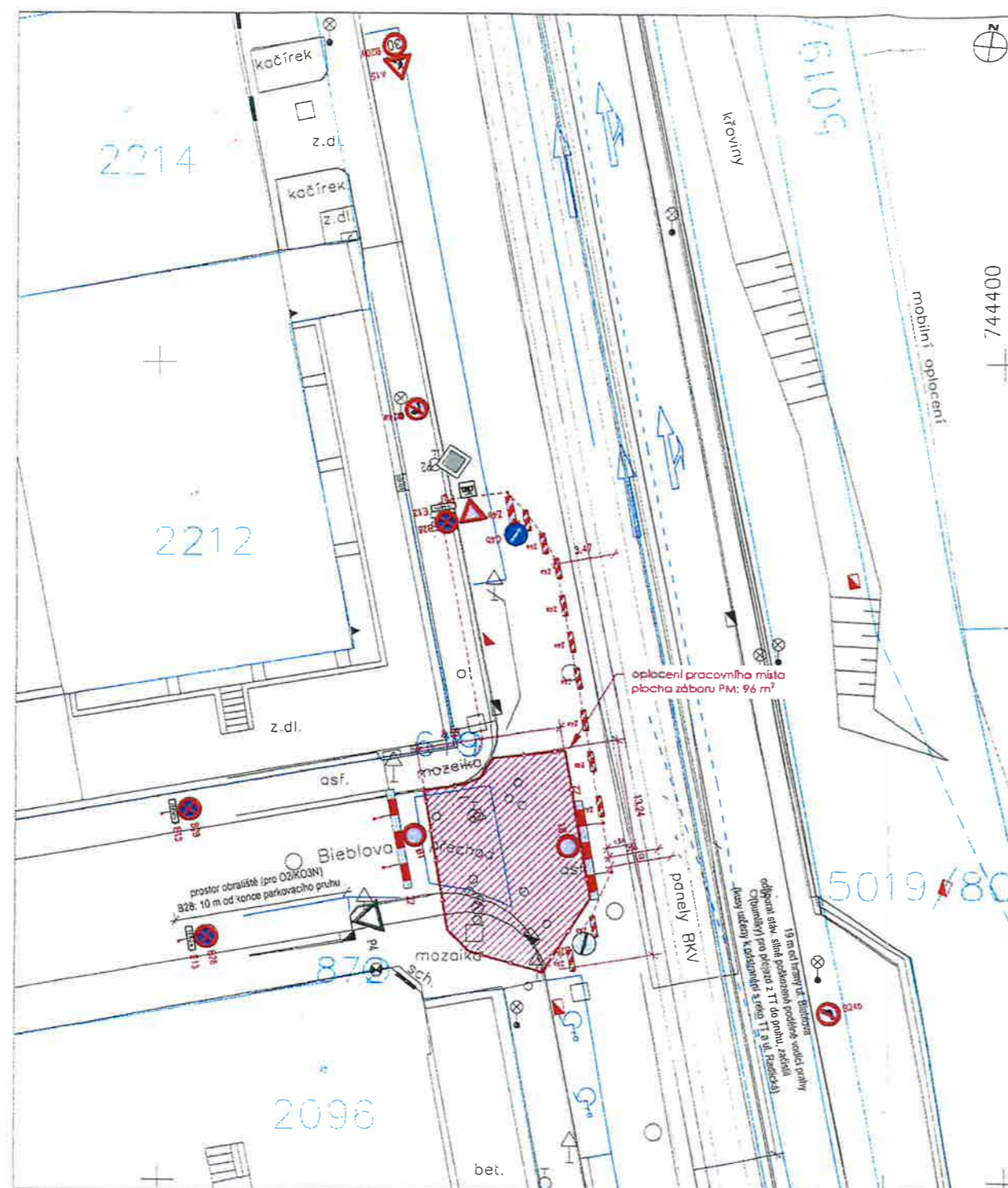

DIO Radlická x Bieblova:

Uzavřen vjezd a výjezd ul. Bieblova (nově slepá). Přechod přes ul. Bieblova je uzavřen, na jeho kraji je jako náhrada zachován koridor pro pěší.

Součástí DIO je odstranění vybraných podélných pruhů (část již zničená), tyto budou nejspíše s rekonstrukcí IT a ulice zrušeny v celé délce.

SDZ B2B bude osazeno min. 7 dní před začátkem akce. Režideni a firmy v ul. Bieblova budou včas informováni o upraveném dopravním režimu.

LEGENDA

STÁVAJÍCÍ SDZ
STÁVAJÍCÍ VDZ

NAVRHOVANÉ SDZ (vč. počte sloupek)

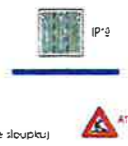

Doplnění IP10a/b na křiž. Bieblova x Na Doubkové x Na Skalce

Police České republiky
Krajské ředitelství policie hl. m. Prahy
Odbor služby dopravní policie
140 00 Praha 4, Kongresová 2

Č.j. KRPA- 42822 - 1 / 03-2025-00000Z
Dne: 03-02-2025 z r. kat. Eo. Jan F. [Signature]

§77 odst. 1 c) a 2 b), z.c. 361/2000 Sb.
a §25 odst. 1 a 6 c), zak. č. 13/1997 Sb.

Souřadnicový systém S-JTSK, výškový systém Balt p.v.

<p>dip DIPRO, spol. s r.o. Dopravní a inženýrské projekty, projektová, inženýrská a konzultační kancelář Mařanská 11 / 1387, 143 00 Praha 412 IČO 48592722</p>					
Investor:	PRAŽSKÁ VODOHOSP. SPOLEČNOST, a.s. Bořislavka Centrum, 3. budova Evropská 866/67 160 00 Praha 6	Výpracoval:	Martin Kubát	Kontrola:	Ing. Zrzavý
Místo stavby:	PRAHA 5	Odp. proj.:	Ing. Štefanová	Zak. číslo:	22 - 015 - 08
Stavba:	SO 301 OBNOVA VODOVODNÍCH ŘADŮ, ul. Radlická a Za Ženskými domovy, P5 číslo investiční akce: 14W0600	Ved. projektu:	Ing. Štefanová	Datum vyprac.:	04/2024
SITUACE DOPRAVNĚ-INŽENÝRSKÉHO OPATŘENÍ Připojení dočasného vodovodu u křižovatky Radlická x Bieblova			Stupeň:	DIO	
			Měřítko:	1:250	
			Číslo výkresu:	-	

**MAGISTRÁT
HLAVNÍHO MĚSTA PRAHY
ODBOR POZEMNÍCH KOMUNIKACÍ A DRAH**

Příloha číslo: 2 ke spisu

MHMP - 121599 / 2025 / PKD-04 / b

Datum: 21-02-2025 Podpis:

Mgr. Ivan Čerňavský

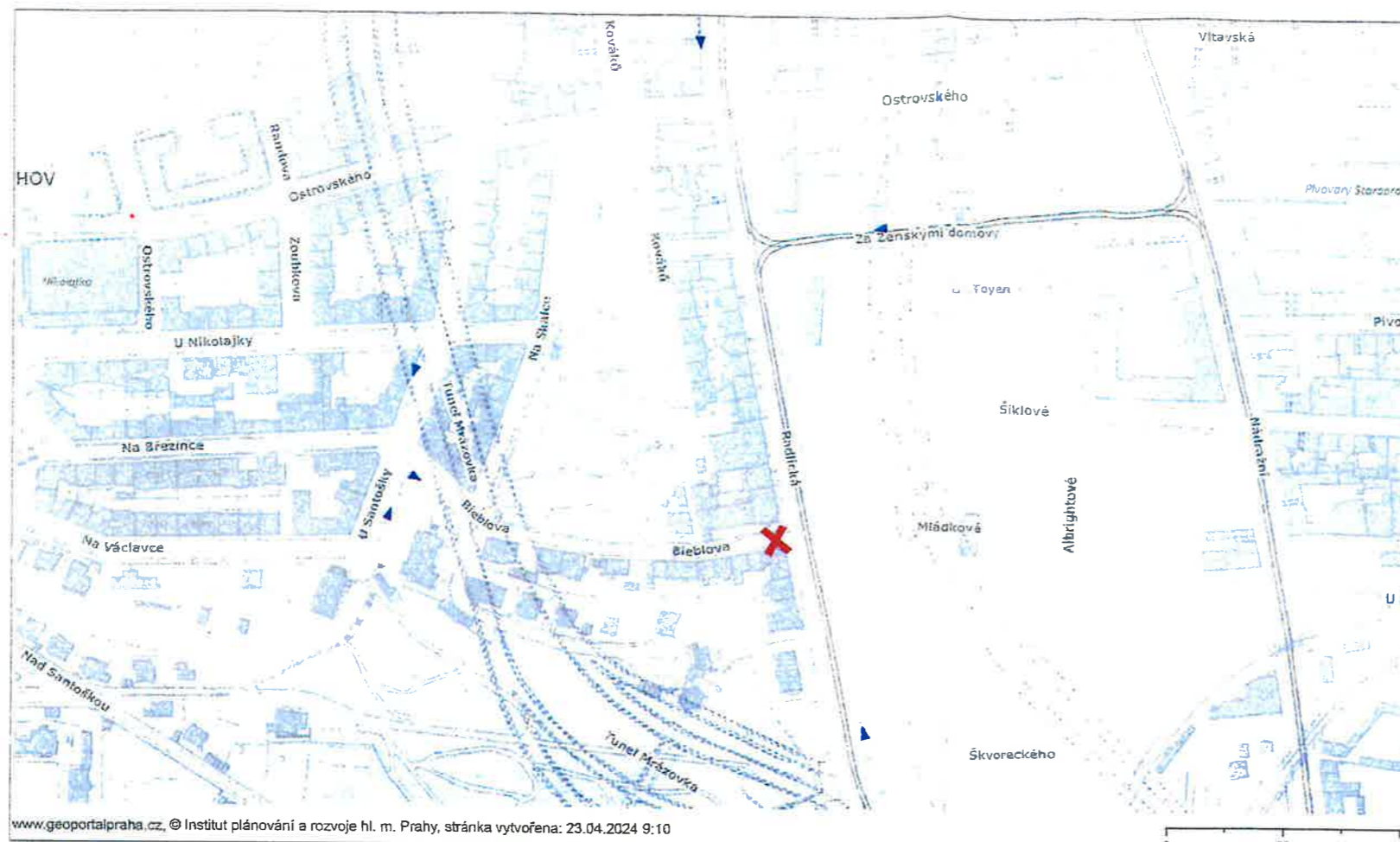

www.geoportalpraha.cz, © Institut plánování a rozvoje hl. m. Prahy, stránka vytvořena: 23.04.2024 9:10

Souřadnicový systém S-JTSK, výškový systém Balt p.v.

Policie České republiky
Krajské ředitelství policie hl. m. Prahy
Odbor služby dopravní policie
140 00 Praha 4, Kongresova 2
Č. j. KRPA- 42722-1 / OJ-2025-30009Z
03-02-2025 z r. kat. Sc. *Fej*

Souhlasné stanovisko ve smyslu
§77 odst. 1 c) a 2 b), z.č. 361/2000 Sb.
a §25 odst. 1 a 6 c), zak. č. 13/1997 Sb.



UMÍSTĚNÍ ZNAČKY IS22
ULICE: U Santošky (2x), Bieblova,
Radlická (2x), Za Ženskými domovy

DIPRO, spol. s r.o. Dopravní a inženýrské projekty projektová, inženýrská a konzultační kancelář Modřanská 11 / 1387, 143 00 Praha 412 IČO 48592722		
Investor: PRAŽSKÁ VODOHOSP. SPOLEČNOST, a.s. Bošlavka Centrum, 3. budova Evropská 866/67 160 00 Praha 6	Vypracoval: Martin Kubát Odp. proj.: Ing. Štefanová	Kontrola: Ing. Zrzavý Zak. číslo: 22-015-08
Místo stavby: PRAHA 5	Ved. projektu: Ing. Štefanová	Datum vyprac.: 04/2024
Stavba: SO 301 OBNOVA VODOVODNÍCH ŘADŮ, ul. Radlická a Za Ženskými domovy, PS číslo investiční akce: 14W0600		Stupeň: DIO
SITUACE DIO - širší dopravní vztahy Připojení dočasného vodovodu u křižovatky Radlická x Bieblova		Měřítko: - Číslo výkresu: -